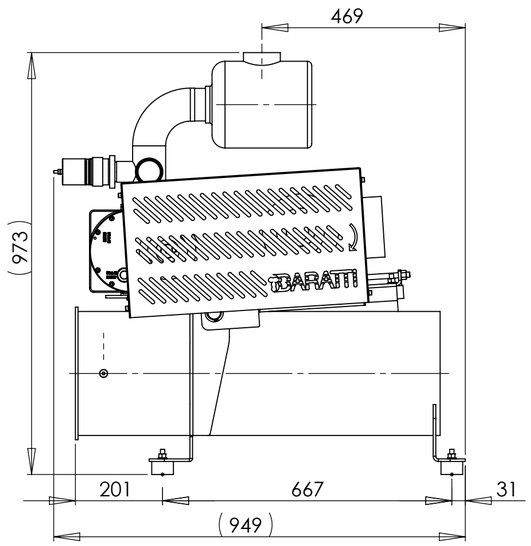

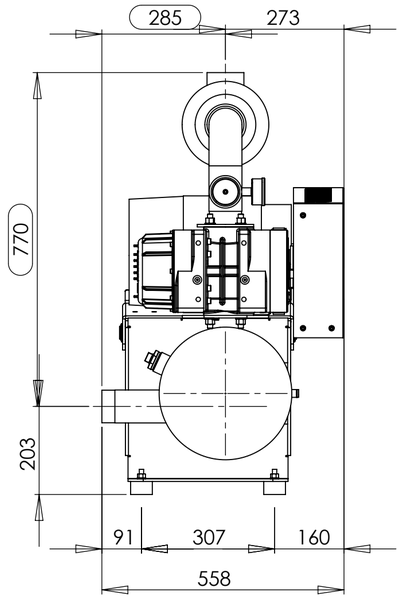

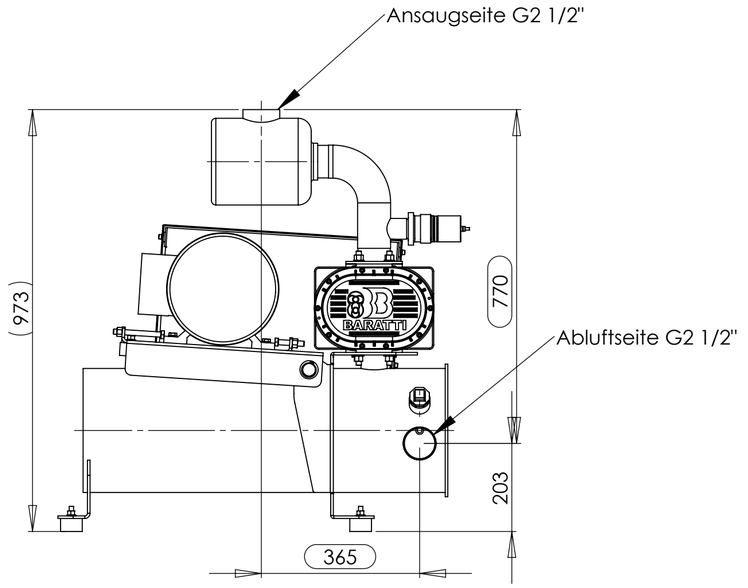

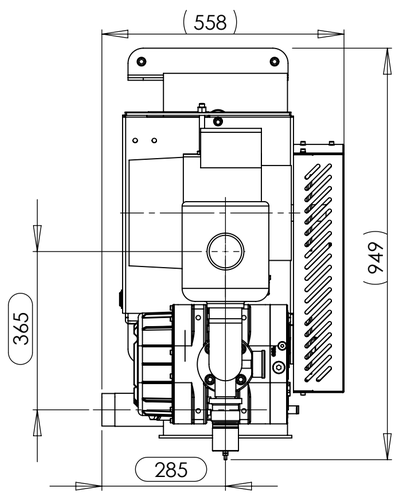

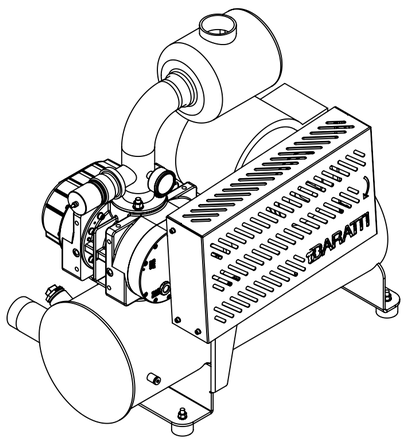

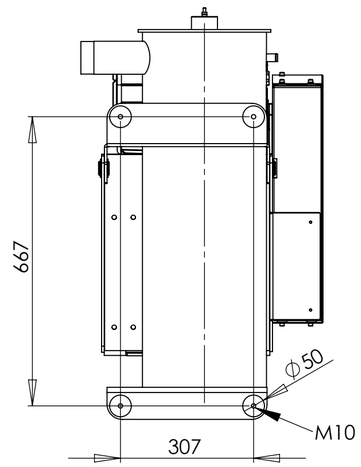

POS-NR.	Bezeichnung	Identity_Number
4	Antriebsmotor Atmos D/V1 B-KR 5,5kW	200 648
3	Antrieb Atmos D/V1 B-KR	200 645
2	ATMOS D/V1 B Var.01	200 001 - Var.02
1	Gasführung Atmos V1 B-KR	200 651

Freimasstoleranzen DIN 7168 - .

	0,5	6	30	120	400	1000
bis	6	30	120	400	1000	2000
fein	±0,05	±0,1	±0,15	±0,2	±0,3	±0,5
mittel	±0,1	±0,2	±0,3	±0,5	±0,8	±1,2
grob	±0,2	±0,5	±0,8	±1,2	±2,0	±3,0

Passmass	Abmass	Passmass	Abmass
.		.	
.		.	
.		.	

Oberflächen nach DIN ISO 1302

Art.-Nr. 000 260
Atmos V1 B-KR Var.0102

	Datum	Name
Bearb.	6.4.2009	M.Schlueter
Gepr.	.	.
Norm	.	.

Benennung: Massblatt Atmos V1 B-KR Var.0102

Version: C

Masstab 1:10

Zust.	Änderung	Datum	Name
C	div.Überarbeitungen	6.4.2009	MSc

BARATTI Engineering GmbH
Rheinstraße 9 79664 Wehr

Zeichnungs-Nr.: 900 058AC

Modell-Nr.:
Rohteil-Nr.:
Werkstoff:

Blatt 1 / 1

Bl.V. A2

Ers. f.: . ers. d.: .